

## *G.M.A. Agris si occupa di:*

- ▶ **SVILUPPO DI FILIERE AGROALIMENTARI, PROMOZIONE DI PRODOTTI TIPICI, CREAZIONE DI MARCHI COLLETTIVI**
- ▶ **INDAGINI DI MERCATO**
- ▶ **ATTIVITÀ DIDATTICHE E DIVULGATIVE, CORSI DI AGGIORNAMENTO E FORMAZIONE, GESTIONE DI SERVIZI DI INFORMAZIONE TECNICO SCIENTIFICA E LEGISLATIVA**
- ▶ **PIANIFICAZIONE TERRITORIALE**  
indagini socioeconomiche e ambientali in ambito di piano regolatore con redazione di supporti cartografici.
- ▶ **VALUTAZIONE DI IMPATTO AMBIENTALE**
- ▶ **ELABORAZIONI CARTOGRAFICHE**  
indagini, analisi e rilevazioni statistiche per la produzione di cartografia tematica.

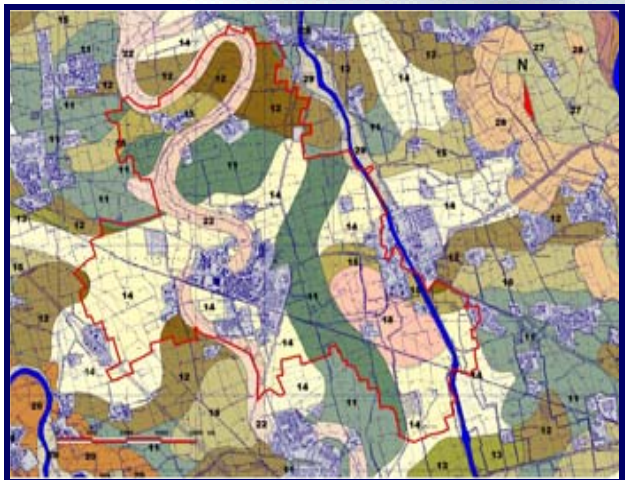

### ▶ ASSISTENZA ALLE AZIENDE

- studi di fattibilità;
- programmi di investimento, miglioramento aziendale e imboschimento;
- pratiche relative ad attività agrituristiche;
- piani di utilizzazione reflui zootecnici;
- redazione piani di concimazione;
- pratiche IPPC;
- pratiche catastali;
- assistenza specializzata in agricoltura biologica.



### ▶ VERDE PUBBLICO E PRIVATO

- progettazione, realizzazione, restauro conservativo e gestione di parchi e giardini;
- valutazione fitosanitaria e di stabilità di esemplari arborei con metodo VTA;
- perizie di abbattimento e ripristino di esemplari arborei;
- perizie per la valutazione economica di esemplari arborei;
- denuncia taglio boschi.



### ▶ ATTIVITÀ ESTIMATIVA

**Estimo rurale:** stime delle aziende agricole (frutti pendenti, miglioramenti, coltivazioni arboree, ecc.) e dei fabbricati rurali, stima del verde e dei giardini, stima dei boschi, contributi consortili.

**Estimo civile:** stima di aree fabbricabili, di fabbricati civili e patrimoni immobiliari.

**Estimo legale:** stime inerenti i diritti reali, stima di danni, espropri, successioni.

### ▶ ATTIVITÀ IMMOBILIARE

- assistenza fiscale e contrattuale relativa a compravendite e locazioni;
- redazione di preliminari, atti di compravendita e contratti d'affitto;
- gestioni immobiliari dirette e in forma di assistenza;
- analisi su interventi di manutenzione e valorizzazione di patrimoni immobiliari

### ▶ PROGETTAZIONI IN AMBITO RURALE

- strutture, impianti, sistemi.

*... si occupa inoltre di:*

- ▶ ATTIVITÀ DI RICERCA, INDAGINE, DIVULGAZIONE E GESTIONE IN CAMPO AGRICOLO, AGROINDUSTRIALE, AMBIENTALE E ALIMENTARE.
- ▶ SERVIZI DI SUPPORTO AD ISTITUTI DI RICERCA E UNIVERSITARI, A ENTI E PRIVATI PER LO SVOLGIMENTO DI ATTIVITÀ DI INDAGINE, RILIEVO E GESTIONE DATI, RICERCHE BIBLIOGRAFICHE.
- ▶ ASSISTENZA INFORMATIVA ED ORGANIZZATIVA AD UNIVERSITÀ E INDUSTRIE IN AMBITO DI PROGETTI DI RICERCA E SVILUPPO DELLA COMUNITÀ EUROPEA.
- ▶ ATTIVITÀ DI CONTROLLO RELATIVE ALL'EROGAZIONE DI AIUTI COMUNITARI.



*GMA è uno studio tecnico composto da dottori agronomi le cui esperienze professionali, oggi riunite in un'unica struttura, consentono di offrire un'articolata serie di attività e servizi.*

*GMA si presenta, quindi, in una veste giovane e dinamica in grado di rispondere alle esigenze prospettate da un panorama socioeconomico in continua evoluzione.*



**PROFESSIONISTA DI RIFERIMENTO:**

**Dott. Agr. PAOLO GEROLDI**  
TEL 328.8673854

**SEDE OPERATIVA:**

**C/O CONSORZIO CREMA RICERCHE**  
**zona POLO UNIVERSITARIO**  
**VIA G. Di Vittorio, 2**  
**26013 CREMA (CR)**  
**TEL +39.0373.259669**  
**FAX +39.0373.253313**  
**e-mail: [gma.agrios@cremaricerche.it](mailto:gma.agrios@cremaricerche.it)**

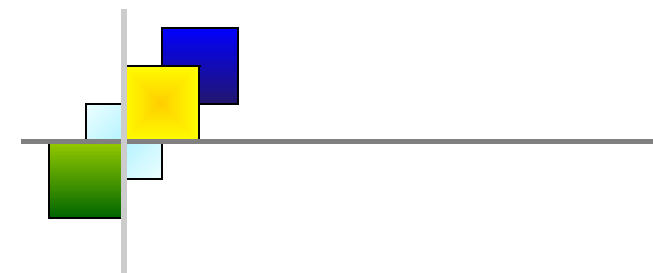

**G.M.A. AGRIOS** inserita nell'ambito di:

Spazio Tecnologico per l'impresa  
**"L'OFFICINA"**

**CONSORZIO CREMA RICERCHE**

